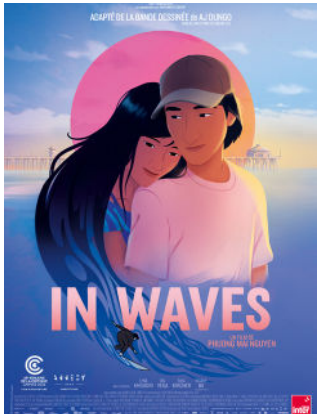

IN WAVES

Phuong Mai Nguyen
France, 2026, 1h35, à partir de 12 ans
À Los Angeles, AJ, lycéen discret, rencontre Kristen. Elle est passionnée de surf, lui de skateboard et de dessin. Ils tombent follement amoureux ; un avenir heureux se profile. Mais tout bascule lorsque Kristen tombe malade. Ensemble, ils se lancent dans un combat contre l'adversité, portés par la force de leur amour, leurs amis et leur passion désormais commune pour le surf et l'océan.

« Avec ses courbes de lignes turquoise, *In Waves*, le premier long-métrage de Phuong Mai Nguyen, nous retourne comme les rouleaux de vagues. Ce pur mélo revisite un amour de jeunesse perdu, au milieu d'une bande d'amis surfeurs, et s'intéresse aux pionniers hawaïens de cette pratique sportive ». **LE MONDE**



UNE ANNÉE ITALIENNE

Laura Samani
Italie, 2026, 1h42, VOSTF
Avec Stella Wendick, Giacomo Covi, Pietro Giustolisi

Septembre 2007. Fred, jeune Suédoise de dix-sept ans, emménage à Trieste et commence une année de terminale au lycée technique de la ville. Seule fille de sa classe, elle se retrouve au centre de l'attention, en particulier de celle d'un trio inséparable de garçons. Ensemble, ils expérimentent de nouveaux sentiments, confrontent leurs doutes, et soumettent leur amitié à rude épreuve. Cette année du bac les marquera pour toujours.

« On a rarement vu une chronique d'éducation sentimentale aussi intelligente et séduisante, au casting irrésistible» . **Télérama**

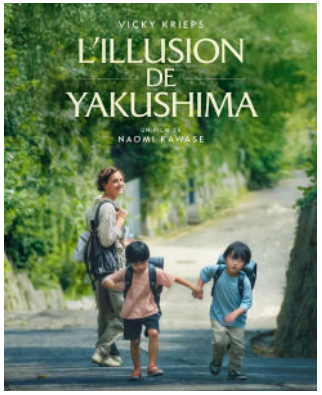

L'ILLUSION DE YAKUSHIMA

Naomi Kawase
Japon, 2026, 1h52, VOSTF
Avec Vicky Krieps, Kan'ichirô, Ojiro Nakamura

Corry est française et vit au Japon. Elle partage sa vie avec Jin et s'occupe d'enfants en attente de greffe cardiaque à l'hôpital de Kobé. Alors que la culture Japonaise a du mal à accepter le don d'organe, Corry se bat au quotidien pour faire évoluer les mentalités et trouver plus de donneurs. Quand Jin disparait un jour sans laisser de trace, elle tente de le retrouver, mais doit aussi mener une course contre la montre pour que la greffe de son jeune patient aboutisse...

TARIFS 25/26

Plein Tarif	8,50€
Carte 10 places	60€
Tarif réduit	7€
- de 18 ans, étudiants, demandeurs d'emploi RSA et AAH	5€

ÉQUINOXE – LE CINÉMA APOLLO
4 rue Albert 1er,
36 000 Châteauroux
02 54 60 18 34

ÉQUINOXE – SALLE JEAN-YVES GATEAUD
Accueil-billetterie :
02 54 08 34 34
billetterie@equinoxe-chateauroux.fr
Administration : 02 54 08 35 82
Avenue Charles de Gaulle,
36 000 Châteauroux

PROGRAMME CINÉMA APOLLO

DU 24 JUIN AU 7 JUILLET

equinoxe-chateauroux.fr

ÉQUINOXE SCÈNE NATIONALE DE CHÂTEAUROUX



IN WAVES
de Phuong Mai Nguen

SEMAINE DU 24 AU 30 JUIN 2026

		DURÉE	MER. 24	JEU. 25	VEN. 26	SAM. 27	DIM. 28	LUN. 29	MAR. 30
La Vénus électrique - Pierre Salvadori		02:02	14:15 et 18:15	16:15	14:15	20:30			16:00 et 20:30
Ulysse - Laetitia Masson		01:37	20:30	18:30	16:30 et 20:30	15:30	17:00	14:00 et 18:30	12:15
Shana - Lila Pinell		01:20	16:30	14:30 et 20:30	18:30	14:00 et 18:45	20:30	16:00	14:30 et 19:00
L'Homme qui voulut être roi - John Huston	CYCLE L'HEURE D'ÉTÉ À PARTIR DE 9 ANS	02:09					**15:00 VF**		
Au revoir là-haut - Albert Dupontel	CYCLE L'HEURE D'ÉTÉ	01:57						**20:30**	

SEMAINE DU 1ER AU 7 JUILLET 2026

		DURÉE	MER. 1ER	JEU. 2	VEN. 3	SAM. 4	DIM. 5	LUN. 6	MAR. 7
In Waves - Phuong Mai Nguyen	SORTIE NATIONALE À PARTIR DE 12 ANS	01:35	16:00	Fermeture du cinéma	16:00 et 20:30	17:00	15:00	17:00	15:00
Une année italienne - Laura Samani		01:42	14:00 et 20:30		18:30	20:30	17:00	14:30	20:30
L'Illusion de Yakushima - Naomi Kawase		01:52	18:30		14:00	15:00	20:30		12:15 et 18:30
La Guerre du feu - Jean-Jacques Annaud	CYCLE L'HEURE D'ÉTÉ	01:40						**20:30**	

SÉANCES ÉVÉNEMENTS

CYCLE L'HEURE D'ÉTÉ



Dimanche 28 juin à 15h

L'HOMME QUI VOULUT ÊTRE ROI

John Huston
Royaume-Uni, 1975, 2h09, VF
à partir de 9 ans

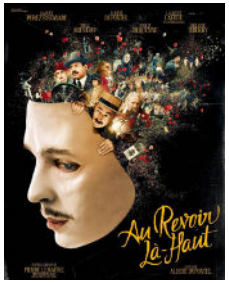

Lundi 29 juin à 20h30

AU REVOIR LÀ-HAUT

Albert Dupontel
France, 2017, 1h55

Lundi 6 juillet à 20h30

LA GUERRE DU FEU

Jean-Jacques Annaud
France, 1981, 1h35



ÉVÈNEMENTS

PROCHAINEMENT

EN SAVOIR PLUS

LA CHALEUR
de Stéphane Demoustier

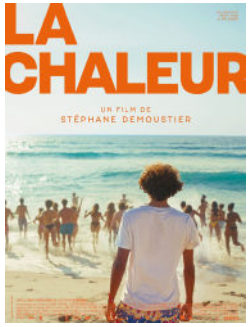

ENTRE CIEL ET TERRE
Courts métrages



FJORD
de Chritian Mungiu



SOUDAIN
de Ryūsuke Hamaguchi

