

LE MYSTÉRIEUX REGARD DU FLAMANT ROSE

De Diego Cespedes
Chili, 2025, 1h48, VOSTF
Avec Tamara Cortes, Matías Catalán, Paula Dinamarca

Début des années 1980, dans le désert chilien. Lidia, 11 ans, grandit au sein d'une famille flamboyante qui a trouvé refuge dans un cabaret, aux abords d'une ville minière. Quand une mystérieuse maladie mortelle commence à se propager, une rumeur affirme qu'elle se transmettrait par un simple regard. La communauté devient rapidement la cible des peurs et fantasmes collectifs. Dans ce western moderne, Lidia défend les siens.



COUTURES

De Alice Winocour
France, États-Unis, 2025, 1h47, VOSTF
Angelina Jolie, Ella Rumpf, Anyier Anei

À Paris, dans le tumulte de la Fashion Week, Maxine, une réalisatrice américaine apprend une nouvelle qui va bouleverser sa vie. Elle croise alors le chemin d'Ada, une jeune mannequin sud soudanaise ayant quitté son pays, et Angèle, une maquilleuse française aspirant à une autre vie. Entre ces trois femmes aux horizons pourtant si différents se tisse une solidarité insoupçonnée. Sous le vernis glamour se révèle une forme de révolte silencieuse : celle de femmes qui recousent, chacune à leur manière, les fils de leur propre histoire.



L'ENGLOUTIE

De Louise Hémon
France, 2025, 1h37
Avec Galatea Bellugi, Matthieu Lucci, Samuel Kircher

1899. Par une nuit de tempête, Aimée, jeune institutrice républicaine, arrive dans un hameau enneigé aux confins des Hautes-Alpes. Malgré la méfiance des habitants, elle se montre bien décidée à éclairer de ses lumières leurs croyances obscures. Alors qu'elle se fond dans la vie de la communauté, un vertige sensuel grandit en elle. Jusqu'au jour où une avalanche engloutit un premier montagnard...

TARIFS 25/26

Plein Tarif	8,50€
Carte 10 places	60€
Tarif réduit	7€
- de 18 ans, étudiants, demandeurs d'emploi RSA et AAH	5€

ÉQUINOXE – LE CINÉMA APOLLO
4 rue Albert 1er,
36 000 Châteauroux
02 54 60 18 34

ÉQUINOXE – SALLE JEAN-YVES GATEAUD
Accueil-billetterie :
02 54 08 34 34
billetterie@equinoxe-chateauroux.fr
Administration : 02 54 08 35 82
Avenue Charles de Gaulle,
36 000 Châteauroux

PROGRAMME CINÉMA APOLLO

DU 18 AU 31 MARS 2026

equinoxe-chateauroux.fr

ÉQUINOXE SCÈNE NATIONALE DE CHÂTEAUROUX



l'Engloutie
De Louise Hémon

SEMAINE DU 18 AU 24 MARS 2026

		DURÉE	MER. 18	JEU. 19	VEN. 20	SAM. 21	DIM. 22	LUN. 23	MAR. 24
Le Mystérieux Regard du flamant rose - Diego Cespedes		01:48	20:30	18:30		18:45	20:30		20:30
Rue Málaga - Maryam Touzani		01:56	15:30		20:30	14:00	13:15		12:15
Coutures - Alice Winocour		01:47	18:30	15:30	16:30	20:45	17:00		18:30
Planètes - Momoko Seto	À PARTIR DE 8 ANS	01:15	14:00		18:30	16:15	15:30		
Orwell: 2+2=5 - Raoul Peck		02:00		20:30	14:00			18:15	14:30
Le Retour du projectionniste - Orkhan Aghazadeh	SÉANCE UNIQUE	01:20						20:30	

SEMAINE DU 25 AU 31 MARS | FESTIVAL RETOURS VERS LE FUTUR

		DURÉE	MER. 25	JEU. 26	VEN. 27	SAM. 28	DIM. 29	LUN. 30	MAR. 31
L'Autre Croisière (Ciné-concert)	SOIRÉE D'OUVERTURE	01:48	20:30						
Table ronde et projections	OUVRIR L'HORIZON ?	01:30		13:30					
Carte blanche aux cinémathèques	OUVRIR L'HORIZON ?	02:00		15:15					
Le Havre-New-York : une mémoire transatlantique (Ciné-concert)	OUVRIR L'HORIZON ?	00:30		18:30					
Kin-Dza-Dza - Gueorgui Danelia	OUVRIR L'HORIZON ?	02:15		20:45					
Table ronde et projections	TOURNAGES DE L'EXTRÊME	01:30			13:30				
Carte blanche aux cinémathèques	TOURNAGES DE L'EXTRÊME	02:00			15:30				
Il manque des fauteuils	ATELIER	02:00		14:30	14:30				
Kino Rétro	SESSIONS 1 ET 2	02:00			20:30				
Kino Rétro	SESSION 3	01:00				14:00			
Kino Rétro	SESSION 4	01:00				16:00			
Kino Rétro	SESSION 5	01:00				18:00			
L'Engloutie - Louise Hémon		01:37	14:00			20:45		18:00	12:15
Au-delà de Katmandou - Alexander Murphy		01:30					11:00		16:30
Un transport en commun - Diana Gaye	À PARTIR DE 8 ANS	00:48					15:00		
Magellan - Lav Diaz		02:43					16:15	20:00	
Abel - Elzat Eskendir		02:00					20:30	13:30	18:15
Pompei, Sotto le Nuvole - Gianfranco Rosi		01:55						15:45	20:30

SÉANCES ÉVÉNEMENTS — FESTIVAL RETOURS VERS LE FUTUR — SÉANCES JEUNE PUBLIC

ÉVÈNEMENTS

Lundi 23 mars à 20h30 - Séance unique

LE RETOUR DU PROJECTIONNISTE

De Orkhan Aghazadeh

France/Allemagne, 2024, VOSTF, 1h20

Dans une région reculée des montagnes du Caucase, en Azerbaïdjan, Samid, réparateur de télévision, dépoussière son vieux projecteur 35 mm de l'ère soviétique et rêve de rouvrir le cinéma de son village. Les obstacles se succèdent jusqu'à ce qu'il trouve un allié inattendu, Ayaz, jeune passionné de cinéma. Les deux cinéphiles vont user de tous les stratagèmes pour que la lumière jaillisse de nouveau sur l'écran.



EN SAVOIR PLUS

PROCHAINEMENT

ROMERÍA
De Carla Simón

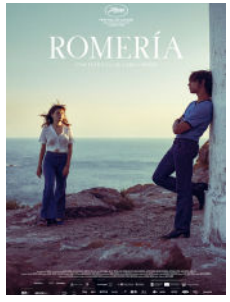

PILLION
De Harry Lighton

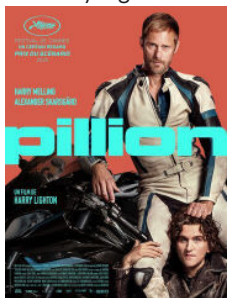

SCARLET ET L'ÉTERNITÉ
De Mamoru Hosoda



SANS TOIT NI LOI
De Agnès Varda

