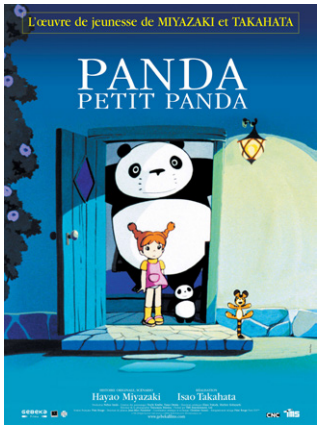

Mercredi 14 janvier à 15h

CINÉ-GOÛTER BIO OFFERT

À L'ISSUE DE LA SÉANCE

La vie claire

PANDA PETIT PANDA

De Isao Takahata
À partir de 3 ans

La petite orpheline Mimiko, habite dans la maison de sa grand-mère. Alors que cette dernière s'absente quelques jours, un bébé panda et son papa, échappés du zoo voisin, pénètrent dans la maison... et s'y installent !

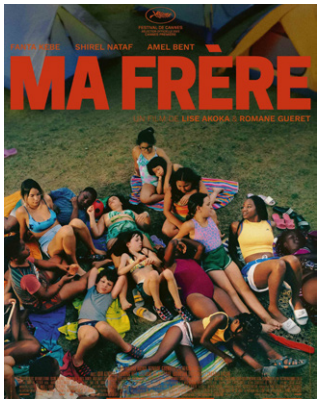

MA FRÈRE

De Lise Akoka et Romane Gueret
France, 2025, 1h52
Avec Fanta Kebe, Shirel Nataf, Amel Bent

Shaï et Djeneba ont 20 ans et sont amies depuis l'enfance. Cet été-là, elles sont animatrices dans une colonie de vacances. Elles accompagnent dans la Drôme une bande d'enfants qui, comme elles, ont grandi entre les tours de la Place des Fêtes à Paris. À l'aube de l'âge adulte, elles devront faire des choix pour dessiner leur avenir et réinventer leur amitié.



MEKTOUB MY LOVE : CANTO DUE

De abdellatif Kechiche
France, 2025, 2h14
Avec Shaïn Boumedine, Ophélie Bau, Jessica Pennington

Amin revient à Sète après ses études à Paris, rêvant toujours de cinéma. Un producteur américain en vacances s'intéresse par hasard à son projet, Les Principes essentiels de l'existence universelle, et veut que sa femme, Jess, en soit l'héroïne. Mais le destin, capricieux, impose ses propres règles.

TARIFS 25/26

Plein Tarif	8,50€
Carte 10 places	60€
Tarif réduit	7€
- de 18 ans, étudiants, demandeurs d'emploi RSA et AAH	5€

ÉQUINOXE – LE CINÉMA APOLLO
4 rue Albert 1er,
36 000 Châteauroux
02 54 60 18 34

ÉQUINOXE – SALLE JEAN-YVES GATEAUD
Accueil-billetterie :
02 54 08 34 34
billetterie@equinoxe-chateauroux.fr
Administration : 02 54 08 35 82
Avenue Charles de Gaulle,
36 000 Châteauroux

PROGRAMME CINÉMA APOLLO

DU 7 AU 20 JANVIER 2026

equinoxe-chateauroux.fr

ÉQUINOXE SCÈNE NATIONALE DE CHÂTEAUROUX



Ma frère
Lise Akoka et Romane Gueret

SEMAINE DU 7 AU 13 JANVIER

		DURÉE	MER. 7	JEU. 8	VEN. 9	SAM. 10	DIM. 11	LUN. 12	MAR. 13
Ma frère - Lise Akoka et Romane Gueret	SORTIE NATIONALE	01:52	15:30 et 20:30	18:15	13:00 et 17:45	20:30	17:00	13:15 et 18:00	15:30 et 20:30
Mektoub my Love : Canto Due - Abdellatif Kechiche		02:14	13:00	15:30	15:15	18:00	20:30	15:30	18:00
Le Maître du Kabuki - Sang-il Lee		02:54	17:30				13:45	20:00	
Palombella Rossa - Nanni Moretti	SÉANCE UNIQUE	01:29		**20:30**					
Seven - David Fincher	L'AUTRE ÉCRAN	02:10			**20:00**				
French Connection - William Friedkin	L'AUTRE ÉCRAN	01:44			**22:30**				
Le Chant des forêts - Vincent Munier		1:36				14:00			

SEMAINE DU 14 AU 20 JANVIER

		DURÉE	MER. 14	JEU. 15	VEN. 16	SAM. 17	DIM. 18	LUN. 19	MAR. 20
Resurrection - Bi Gan		02:40	20:00	17:45		13:00		15:00	15:30
Ma frère - Lise Akoka et Romane Gueret		01:52	13:00	15:45 et 20:45	14:30	18:30	20:30	13:00 et 18:00	12:15 et 21:00
Panda Petit Panda - Isao Takahata	À PARTIR DE 3 ANS	01:11	**15:00**			16:00	11:00		
Mektoub my Love : Canto Due - Abdellatif Kechiche		02:14			17:00	20:45	17:00		18:30
Le Maître du Kabuki - Sang-il Lee		02:54	16:45		20:00		14:00		
Il a suffi d'une nuit - Emmanuelle Bidou	CINÉ-RENCONTRE	01:30						**20:30**	

SÉANCES ÉVÉNEMENTS — SÉANCES JEUNE PUBLIC — CINÉ-GOÛTER

ÉVÈNEMENTS

EN SAVOIR PLUS

Jeudi 8 janvier à 20h30

PALOMBELLA ROSSA de Nanni Moretti

Italie, 1989, 1h29, VOSTF

Séance unique proposée dans le cadre de Ciné-culte avec l'aide de l'Association des Cinémas du Centre.

Soirée animée par Antoine Royer

Vendredi 9 janvier à partir de 19h30

L'AUTRE ÉCRAN : SOIRÉE POLAR

20 h : ***Seven*** de David Fincher

22 h 30 : ***French Connection*** de William Friedkin

Lundi 19 janvier à 20h30

IL A SUFFI D'UNE NUIT d'Emmanuelle Bidou

Documentaire, France, 2025, 1h30

1989, j'avais 20 ans quand on m'a annoncé ma séropositivité. Avec Amel, Alice, Nicolas et Eder, mes sœurs et frères « en Sida », nous racontons un bout de cette histoire commune.

Séance unique, rencontre avec Emmanuelle Bidou, réalisatrice du film.

PROCHAINEMENT

UNE BATAILLE APRÈS L'AUTRE
De Paul Thomas Anderson



À PIED D'ŒUVRE
De Valérie Donzelli



LE GÂTEAU DU PRÉSIDENT
De Hasan Hadi



OLIVIA
De Irene Iborra

