PROGRAMME CINÉMA APOLLO

DU 1ER AU 14 AVRIL 2026

ÉQUINOXE
SCÈNE
NATIONALE DE
CHÂTEAUROUX



Les Rayons et les Ombres
de Xavier Giannoli

CNC · Europa Cinemas Creative Europe MEDIA · AFCAE Cinémas Art & Essai · adrc · ACID Association du Cinéma Indépendant pour sa Diffusion · Groupement National des Cinémas de Recherche · AC · çiçliç Centre-Val de Loire

SEMAINE DU 1ER AU 7 AVRIL 2026

		DURÉE	MER. 1ER	JEU. 2	VEN. 3	SAM. 4	DIM. 5	LUN. 6	MAR. 7
Les Rayons et les ombres - Xavier Giannoli		03:19	20:00	15:00	13:00	20:00	16:00	14:00	10:30
Scarlet et l'éternité - Mamoru Hosoda	À PARTIR DE 12 ANS	01:52	14:00 VF		18:00 VO	14:30 VF	14:00 VF	18:30 VO	18:00 VF
Victor comme tout le monde - Pascal Bonitzer		01:28	16:00	20:30	16:15		20:30		16:00
Pillion - Harry Lighton		01:47	17:45	18:30		17:45		20:30	
Ghost Dog : la voie du samouraï - Jim Jarmusch	SOIRÉE L'AUTRE ÉCRAN	01:56			**20:00**				
Zatoichi : le masseur aveugle - Kenji Misumi		01:36			**22:15**				
Médée - Pier Paolo Pasolini	SÉANCE RENCONTRE	01:50							**20:00**

SEMAINE DU 8 AU 14 AVRIL 2026

		DURÉE	MER. 8	JEU. 9	VEN. 10	SAM. 11	DIM. 12	LUN. 13	MAR. 14
Le Cri des gardes - Claire Denis	SORTIE NATIONALE	01:49	20:30	18:15	20:30	17:45	20:30	14:00	20:30
Les Contes du pommier - (réalisation collective)	À PARTIR DE 7 ANS	01:10	15:00			16:00	15:30	16:00	10:00
Les Rayons et les ombres - Xavier Giannoli		03:19	11:00		14:30	20:00		20:00	17:00
Scarlet et l'éternité - Mamoru Hosoda	À PARTIR DE 12 ANS	01:52	16:15 VF		18:30 VO	14:00 VF	17:00 VF	17:30 VO	14:30 VF
Victor comme tout le monde - Pascal Bonitzer		01:28	18:30	16:00			13:45		12:15
Sans toit ni loi - Agnès Varda	CYCLE VOYAGES À CONTRE-COURANT	01:45		**20:30**					

SÉANCES ÉVÉNEMENTS — SÉANCES JEUNE PUBLIC

ÉVÈNEMENTS

Mardi 7 avril à 20h
SÉANCE RENCONTRE

MÉDÉE

De Pier Paolo Pasolini
France, Italie, 1969, 1h50, VOSTF
Avec Maria Callas, Giuseppe Gentile, Laurent Terzieff

Médée la magicienne, fille du roi de Colchide, voit arriver sur sa terre le prince Jason venu enlever la Toison d'Or, l'idole de son peuple. Tombée folle amoureuse du jeune Grec, elle trahit sa famille et son pays en dérobant pour lui la Toison d'Or et s'exile à ses côtés. Des années plus tard, alors qu'elle lui a donné deux enfants, l'homme pour qui elle a tout abandonné se détourne d'elle pour une femme plus jeune...

Séance suivie d'une conversation avec Yanis Polinacci, chef monteur

La projection sera précédée à 19h d'une présentation du film animée par Béatrice Aubry, professeur de lettres classiques, Frédéric Billiet, professeur en musicologie médiévale à Sorbonne Université et Adrien Locciola, directeur pédagogique de l'École internationale de musique à l'image (EICMI)

Une soirée proposée en partenariat avec le festival des Milliaires

EN SAVOIR PLUS

PROCHAINEMENT

ROMERÍA
De Carla Simón



NOUS L'ORCHESTRE
de Philippe Béziat



LILI MARLEEN
De Rainer Werner Fassbinder



LA PRINCESSE, L'OGRE ET LA FOURMI





LES RAYONS ET LES OMBRES

de Xavier Giannoli
France, 2025, 3h19
Avec Jean Dujardin, Nastya Golubeva, August Diehl

Pendant la Seconde Guerre mondiale, l'histoire vraie de Jean et Corinne Luchaire, un père et sa fille pris dans l'engrenage de la collaboration.

« Le réalisateur signe un film-fleuve à la mise en scène spectaculaire et loin du manichéisme. Un défi ambitieux porté magistralement par Jean Dujardin et la jeune actrice Sastya Golubeva. »

Télérama



SCARLET ET L'ÉTERNITÉ

de Mamoru Hosoda
Japon, 2025, 1h52, VOSTF et VF
Avec Mana Ashida, Masaki Okada, Masachika Ichimura
Scarlet, une princesse médiévale experte en combat à l'épée se lance dans une périlleuse quête pour venger la mort de son père. Son plan échoue et grièvement blessée elle se retrouve projetée dans un autre monde, le Pays des Morts. Elle va croiser la route d'un jeune homme idéaliste de notre époque, qui non seulement l'aide à guérir mais lui laisse également entrevoir qu'un monde sans rancœur ni colère est possible. Face au meurtrier de son père, Scarlet devra alors mener son plus grand combat : briser le cycle de la haine et donner un sens à sa vie en dépassant son désir de vengeance.

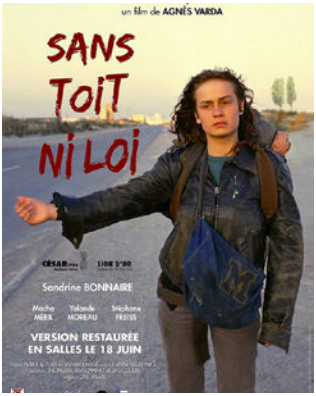

Jeudi 9 avril à 20h30
CYCLE VOYAGE À CONTRE-COURANT

SANS TOIT NI LOI

De Agnès Varda
France, 1985, 1h45
Avec Sandrine Bonnaire, Macha Méril, Stéphane Freiss

Ici, le voyage est une errance volontaire, un rejet du monde du travail, de la norme, de la stabilité à travers les témoignages de ceux qui l'ont croisée, Varda dresse un portrait complexe d'une jeune femme libre, mais aussi tragiquement seule. Ce n'est pas un road movie classique, mais plutôt un anti-voyage, qui questionne notre regard sur la marginalité.

TARIFS 25/26

Plein Tarif	8,50€
Carte 10 places	60€
Tarif réduit	7€
- de 18 ans, étudiants, demandeurs d'emploi RSA et AAH	5€

ÉQUINOXE – LE CINÉMA APOLLO
4 rue Albert 1er,
36 000 Châteauroux
02 54 60 18 34

ÉQUINOXE – SALLE JEAN-YVES GATEAUD
Accueil-billetterie :
02 54 08 34 34
billetterie@equinoxe-chateauroux.fr
Administration : 02 54 08 35 82
Avenue Charles de Gaulle,
36 000 Châteauroux